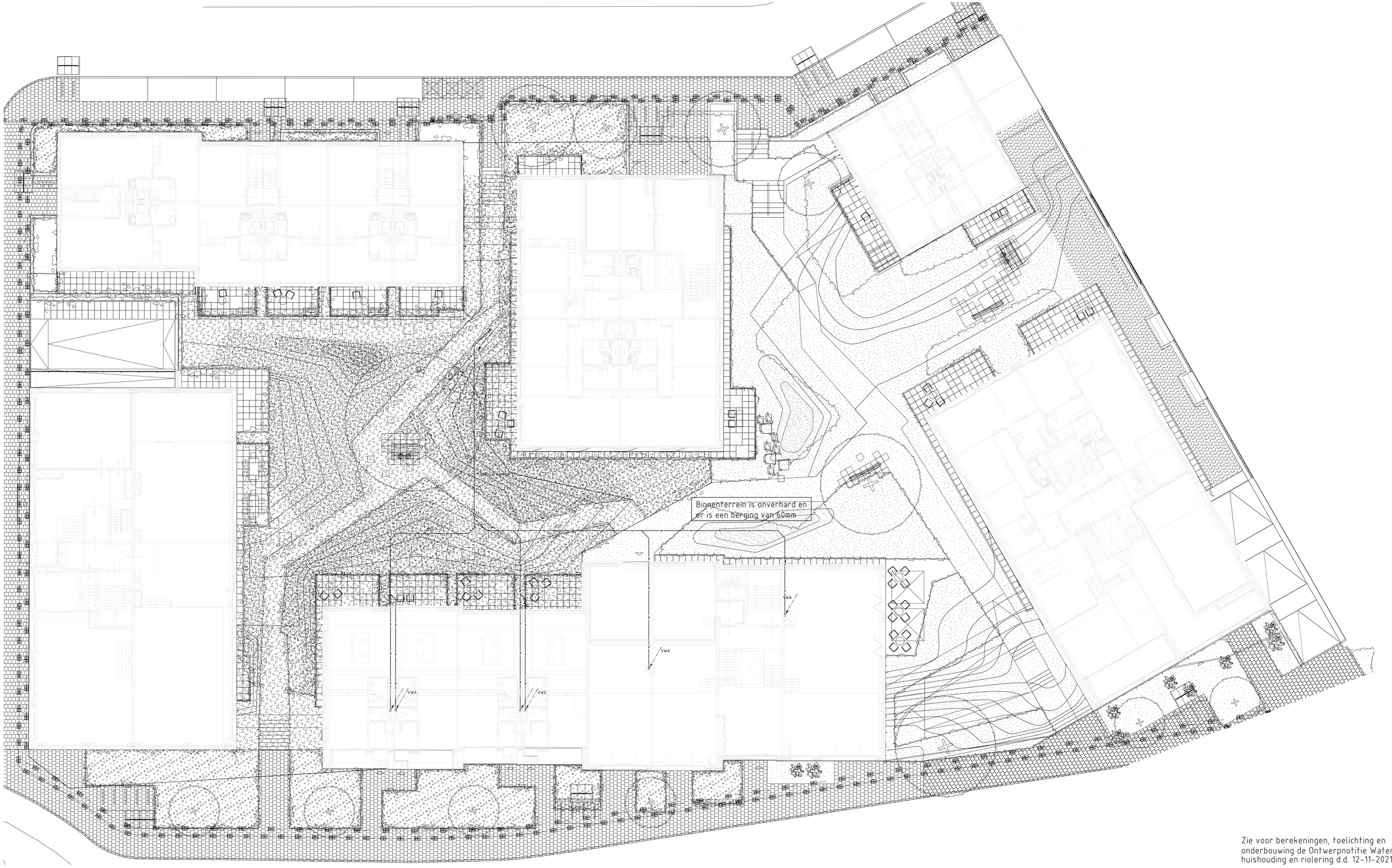

Zie voor berekeningen, toelichting en onderbouwing de Ontwerpnotitie Waterhuishouding en riolering d.d. 12-11-2021

HWA/VWA-leidingen uitvoeren in PVC

Code	Datum	Omschrijving	Gewijz. door	Gecontr. door
A	27-4-22	Opmerkingen gemeente verwerkt	BJ	

Project:
19.968 Schuttevaerkade te Zwolle

Omschrijving:
Begane grond
HWA- & VWA

Discipline:	Werktuigbouw
Fase:	Voorontwerp
Type:	(Computer
Datum:	28-1-22
Get. door:	BJ
Schaal:	1:100
Tek. nr.:	S00
Formaat:	A0

Installatie Advies Groep
I.A.G. Molden
Bonegraafseweg 72
4951CH Dorkwerd
Tel: 0344-665868
info@iagroep.nl
www.iagroep.nl

getekend met Stabicad ®