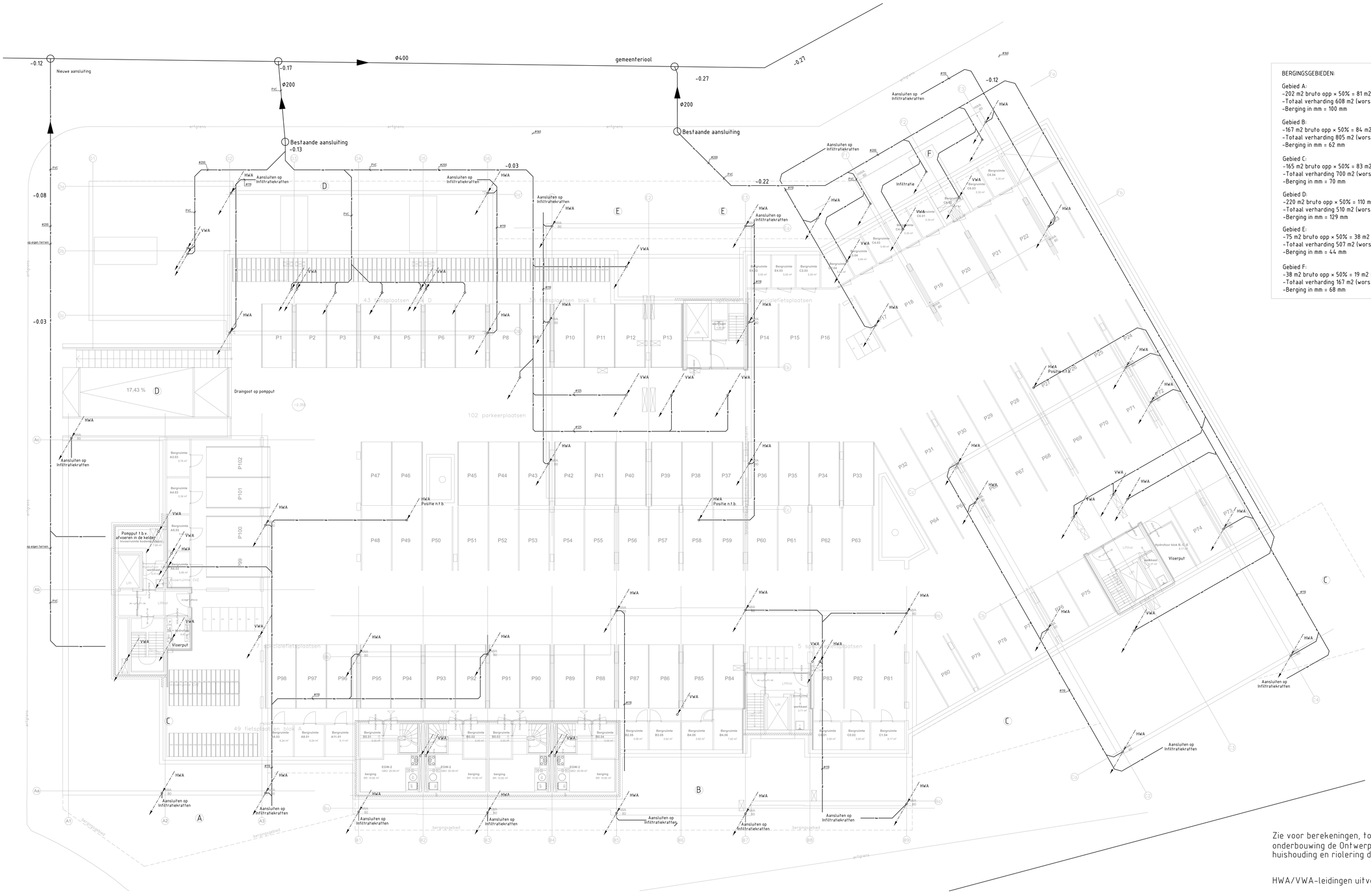

BERGINGSGEBIEDEN:

Gebied A:
-202 m2 bruto opp × 50% = 81 m2 × 0,60 m = 61 m3
-Totaal verharding 608 m2 (worst case)
-Berging in mm = 100 mm

Gebied B:
-167 m2 bruto opp × 50% = 84 m2 × 0,60 m = 50 m3
-Totaal verharding 805 m2 (worst case)
-Berging in mm = 62 mm

Gebied C:
-165 m2 bruto opp × 50% = 83 m2 × 0,60 m = 50 m3
-Totaal verharding 700 m2 (worst case)
-Berging in mm = 70 mm

Gebied D:
-220 m2 bruto opp × 50% = 110 m2 × 0,60 m = 66 m3
-Totaal verharding 510 m2 (worst case)
-Berging in mm = 129 mm

Gebied E:
-75 m2 bruto opp × 50% = 38 m2 × 0,60 m = 23 m3
-Totaal verharding 507 m2 (worst case)
-Berging in mm = 44 mm

Gebied F:
-38 m2 bruto opp × 50% = 19 m2 × 0,60 m = 11 m3
-Totaal verharding 167 m2 (worst case)
-Berging in mm = 68 mm

Zie voor berekeningen, toelichting en onderbouwing de Ontwerpnotitie Waterhuishouding en riolering d.d. 12-11-2021

HWA/VWA-leidingen uitvoeren in PVC

Code	Datum	Omschrijving	Gewijz. door	Gecontr. door
A	27-4-22	Opmerkingen gemeente verwerkt	BJ	

Project:
19.968 Schuttevaerkade te Zwolle

Omschrijving:
Souterain
HWA- & VWA

Discipline:	Werktuigbouw
Fase:	Voorontwerp
Type:	(Computer
Datum:	28-1-22
Gef. door:	BJ
Schaal:	1:100
Tek. nr.:	S-1
Formaat:	A0

Installatie Advies Groep
I.A.G. Midden
Bonegraafseweg 72
4053CH Ochten
Tel: 0344-665060
info@iagroep.nl
www.iagroep.nl

getekend met Stabicad ®